

FŐTÉR...  
 Általános Geodéziai és Szolgáltató Bt. és Kft.  
 1025. Budapest, Zöldlomb u. 26-30/C  
 T/Fax.: 3259951

Budapest, II. ker. 51626 hrsz.  
 Áchim András u. 23., Kokárda u. 54.  
**TERVEZÉSI ALAPTÉRKÉPE**

Vetület:  
 Bp. Stereo

Méretarány:  
 1:200

Dátum:  
 1997.11.

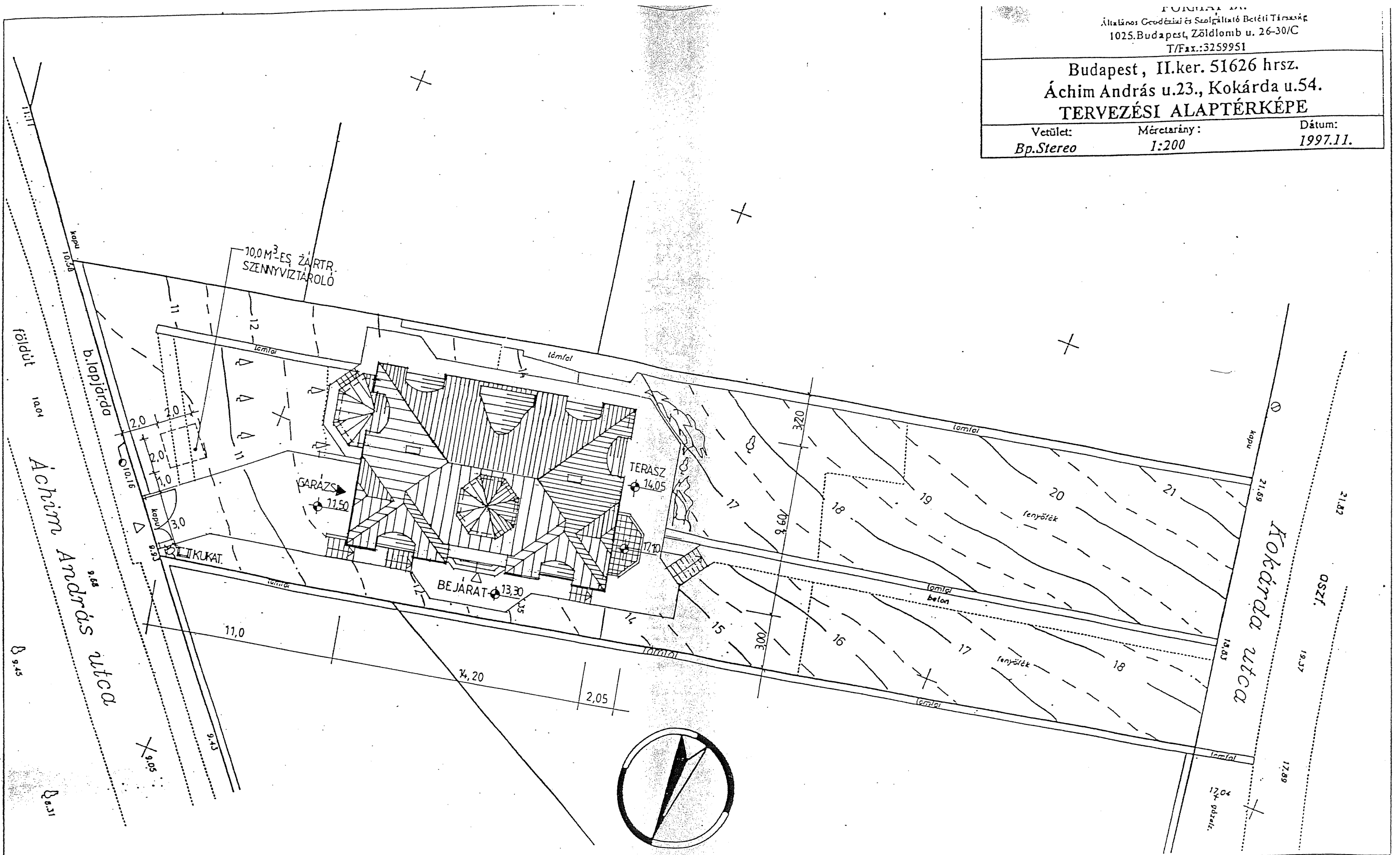

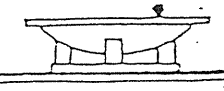
No. 1	TERVFÁZIS / DESIGN PHASE	ÉPÍTÉSI ENGEDÉLYEZÉSI TERV	DÁTUM / DATE	98.02.06.	TERV MEGNEVEZÉSE / PROJECT NAME	CSALÁDIHÁZ BP. II. ÁCHIM ANDRÁS U. 23.	LEPTÉK / SCALE	1:200					
	A+A STÚDIÓ KFT				HELYSZINRAJZ	RAJZSZÁM / DRAWING No.	E-0						
1025 BUDAPEST, TÖRÖKVÉSZ ÚT 145/A		TEL. / FAX: 325-9032		ELLEN TERV AZ	A+A STÚDIÓ KFT SZELLEMI TULAJDONA / © A+A STUDIO LTD.	TERV SZÁM / PROJ. No.	98/01/01	SZERKESZTŐ / DRAFTSP.	ANNUS FEFENC	TERVEZŐ / DESIGNER	ELLENŐR / CHECKED BY	ÉPÍTETŐ HUBAI ÁRPÁD	DRNÁSY-KOPRÁNYKORÉUS

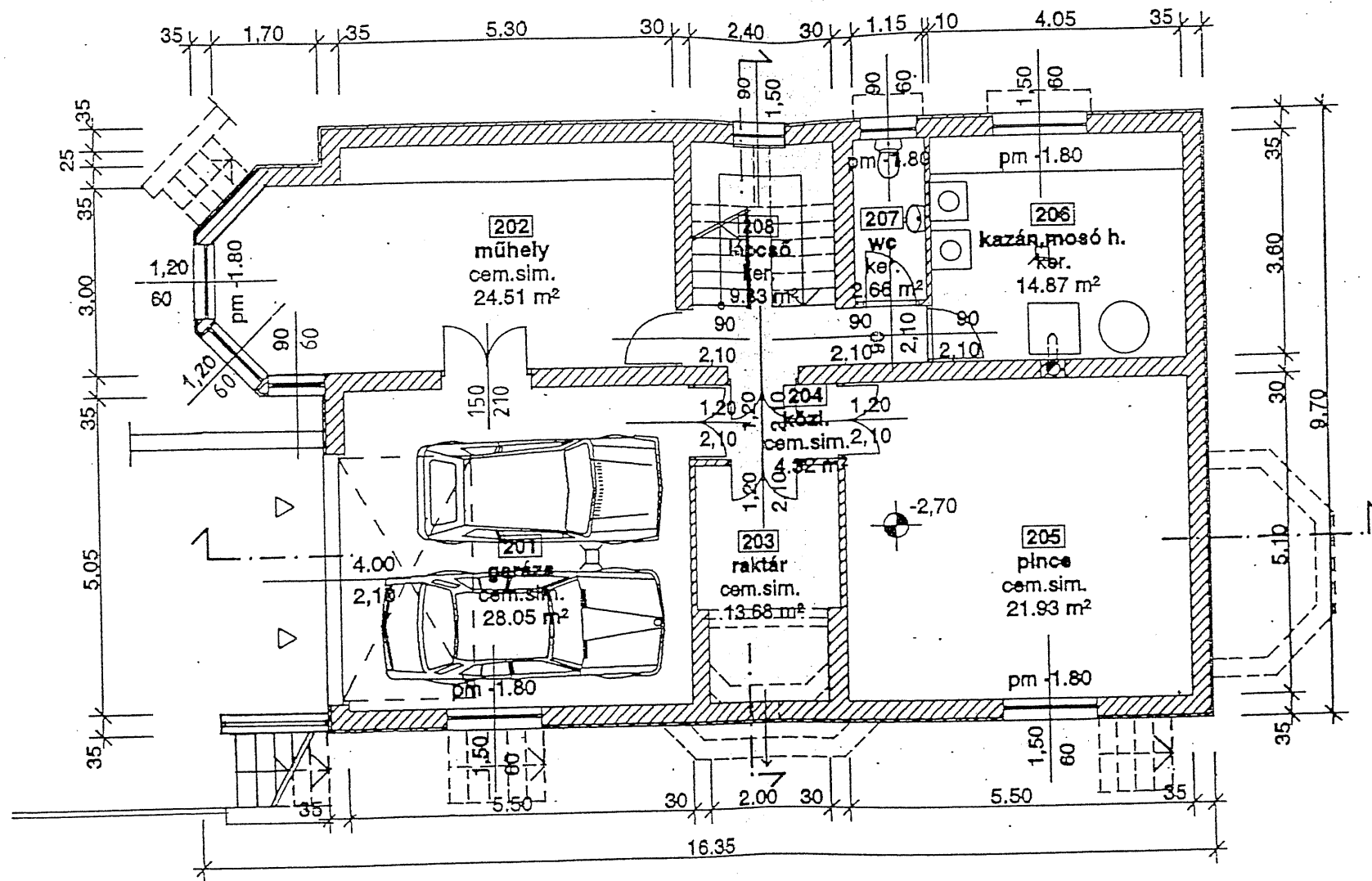
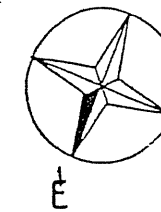

No. 1

TERVFÁZIS / DESIGN PHASE ÉPÍTÉSI ENGEDÉLYEZÉSI TERV

DÁTUM / DATE  
98.02.06.

TERV MEGNEVEZÉSE / PROJECT NAME

CSALÁDIHÁZ BP. II. ÁCHIM ANDRÁS U. 23..  
PINCÉALAPRAJZ

LEPTÉK / SCALE  
1:100

RAJZSZÁM / DRAWG No.

É-1

A+A STÚDIÓ KFT

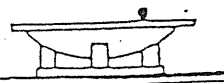

1025 BUDAPEST, TÖRÖKVÉSZ ÚT 145/A

TEL. / FAX: 325-9032

JELLEN TERV AZ A+A STÚDIÓ KFT SZELLEMI TULAJDONA / © A+A STUDIO LTD.

TERVSZÁM / PROJ.No.  
98/01/01

SZERKESZTŐ / DRAFTSP.

TERVEZŐ / DESIGNER  
ANNUS FERENC

ELLENŐR / CHECKED BY  
*[Signature]*

ÉPÍTETŐ HUBAI ÁRPAD  
DRNÁSY-KOPFANYKORÉV

2. FŐKÉTŰSZ KFT. <b>TERVFELÜLVIZSGÁLAT</b> építési engedélyezési eljáráshoz	
Felülvizsgálat időpontja: 1998. 03. 06.	
Szakvélemény száma: 37-00084/98	
Felülvizsgálatot végezte: <i>Csernyák</i>	
Megbízás: <b>MEGFELELŐ</b>	Felülvizsgálatot ellenőrizte: <i>[Signature]</i>

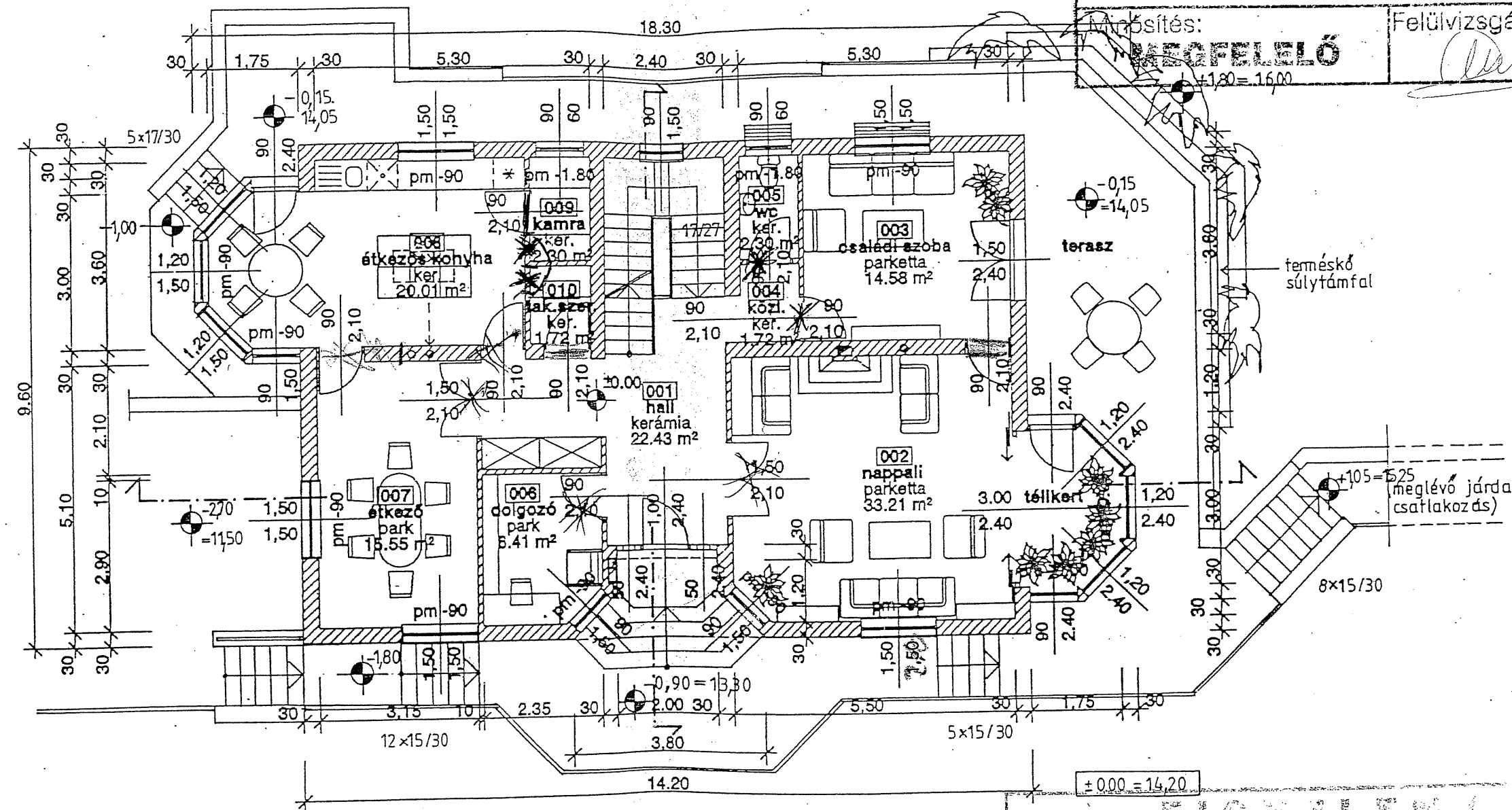

**FŐVETÉLEM**  
A 27/1996 (X.30.) BM rendelet  
(1) bekezdése értelmében...  
(égéstermek elvezetők) ...  
eltakarás előtti vizsgálatát a FŐKÉTŰSZ  
KFT-vel el kell végezteni!

No. 1	TERVFÁZIS / DESIGN PHASE	ÉPÍTÉSI ENGEDÉLYEZÉSI TERV	DÁTUM / DATE 98.02.06.	TERV MEGNEVEZÉSE / PROJECT NAME CSALÁDIHÁZ BP. II. ÁCHIM ANDRÁS U. 23. FÖLDSZINTI ALAPRAJZ	LÉPTÉK / SCALE 1:100	
A+A STÚDIÓ KFT				JELLEN TERV AZ A+A STÚDIÓ KFT SZELLEMI TULAJDONA / © A+A STUDIO LTD.	RAJZSZÁM / DRAWG No.	É-2
7025 BUDAPEST, TÖRÖKVÉSZ ÚT 145/A		TEL. / FAX: 325-9032	TERVSZÁM / PROJ. No. 98/01/01	SZERKESZTŐ / DRAFTSP ANNUS FERENC	TERVEZŐ / DESIGNER ANNUS FERENC	ELLENŐR / CHECKED BY <i>[Signature]</i>
				ÉPÍTETŐ HUBAI ÁRPÁD	DRNAGY-KOPFÁNYKORBÉLY	



2. FŐKÉTŰSZ KFT <b>TERVFELÜLVIZSGÁLAT</b> építési engedélyezési eljáráshoz	
Felülvizsgálat időpontja:	1998. 02. 06.
Szakvélemény száma:	37-00084/98
Felülvizsgálatot végezte:	CIEKHAU
Minősítés:	Felülvizsgálatot ellenőrizte:
<b>MEGFELELŐ</b>	<i>[Signature]</i>

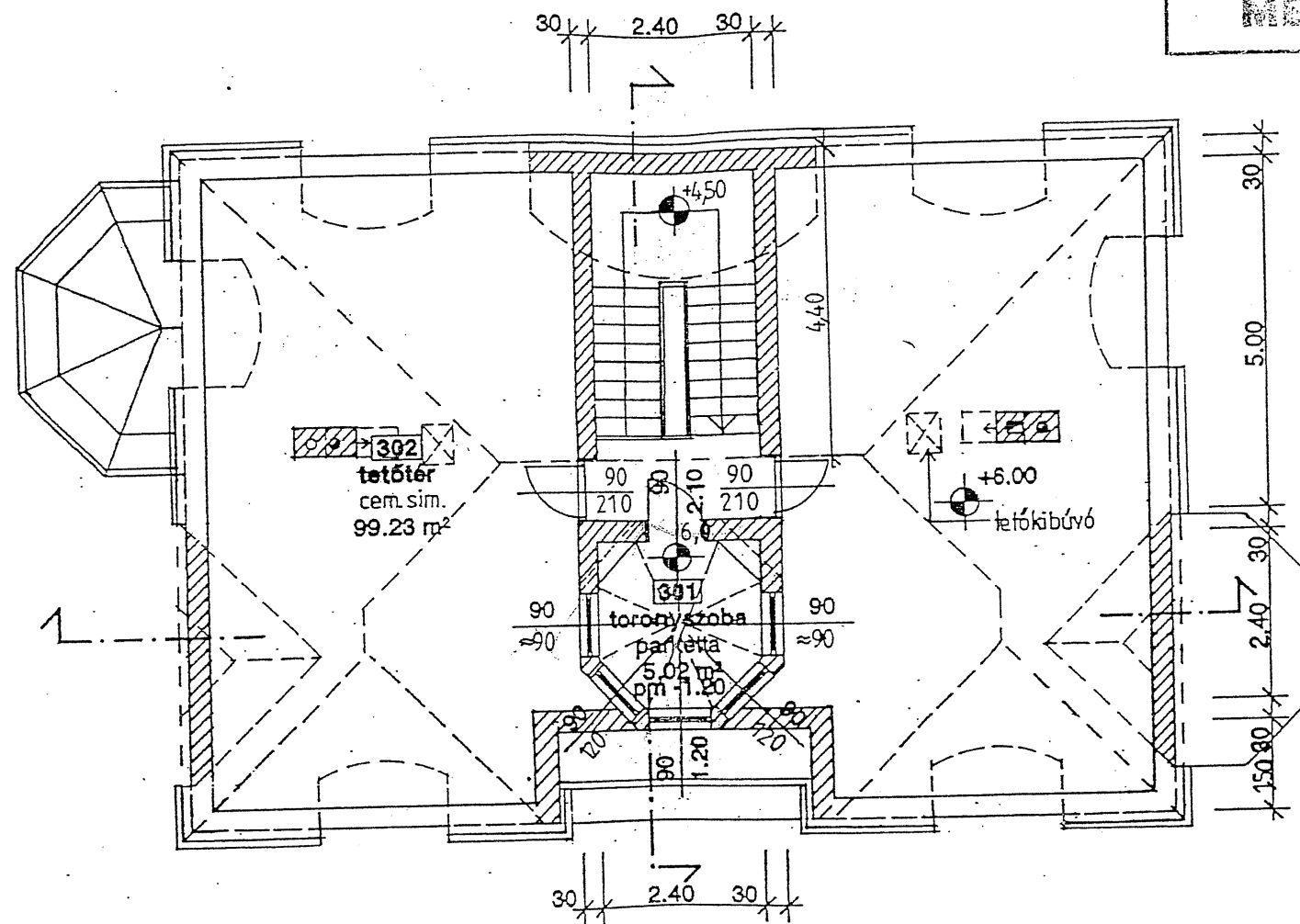

**FIGYELNI!**  
A 27/1996 (X.30.) BM rendelet 1. §  
(1) bekezdése értelmében a kémények  
(égéstermek elvezetők) kiviteléséhez,  
eltakarás előtti vizsgálatát a FŐKÉTŰSZ  
KFT-vel el kell végeztetni!

No. 1	TERVFÁZIS / DESIGN PHASE	ÉPÍTÉSI ENGEDÉLYEZÉSI TERV	DÁTUM / DATE	98.02.06.	TERV MEGNEVEZÉSE / PROJECT NAME	CSALÁDIHÁZ BR. II. ÁCHIM ANDRÁS U. 23.		LÉPTÉK / SCALE	1:100
	A+A STÚDIÓ KFT				TETŐTÉRI ALAPRAJZ		ELLENŐR / CHECKED BY	ÉPÍTŐ	HUBAI ÁRPÁD DRNAGY-KOPFÁNYKORNÉL
7025 BUDAPEST, TÖRÖKVÉSZ ÚT 145/A			TEL. / FAX: 325-9032		TERVSZÁM / PROJ. No.	98/01/01	SZERKESZTŐ / DRAFTSP.	ANNUS FERENC	

E-4

RÉTEGRENDEK:

- ① PINCEPADLÓ  
 1 CM KERÁMIALAP  
 6 CM VÉDÖBETON  
 4 CM LÉPÉSÁLLÓ HŐSZIG.  
 2 RTG. BIT.LEMEZ SZIG.  
 12 CM ALJZATBETON  
 25 CM KAVICSTERÍTÉS
  
- ② KÖZBENSŐ FÖDÉM GARÁZSNÁL  
 1 CM RAG. KERÁMIALAP  
 5 CM BETONTAKARÁS  
 2<sup>5</sup> CM FÜTÉSCSÖVEZÉS + ALAPHÁLÓ  
 3 CM HŐSZIGETELES  
 16 CM MON.VB.LEMEZ  
 4 CM POLISTYROL HŐSZIG.  
 1 CM DRYVIT SIMÍTÁS
- ③ KÖZBENSŐ FÖDÉM VIZES HELYSÉGNÉL  
 UA.MINT ② DE ALSÓ  
 HŐSZIGETELES NÉLKÜL
  
- ④ TORONYSZOBA PADLÓ  
 2 CM SZALAGPARKETTA  
 2<sup>5</sup> CM VAKPADLÓ  
 16 CM MON.VB.LEMEZ
  
- ⑤ TORONYSISAK FEDÉS  
 1 MM PATINAZOTT VÖRÖSRÉZLEMEZ  
 1 RTG. BIT. LEMEZ  
 2<sup>5</sup> CM GYALULT DESZKABORÍTÁS  
 2 CM LÉGRÉS  
 10 CM KASÍROZOTT ÁSVÁNYGYAPOT  
 1 RTG.PÁRAZÁRÓ FÓLIA  
 2 CM HAJÓPADLÓ REJTETT SZEGEZÉSSSEL

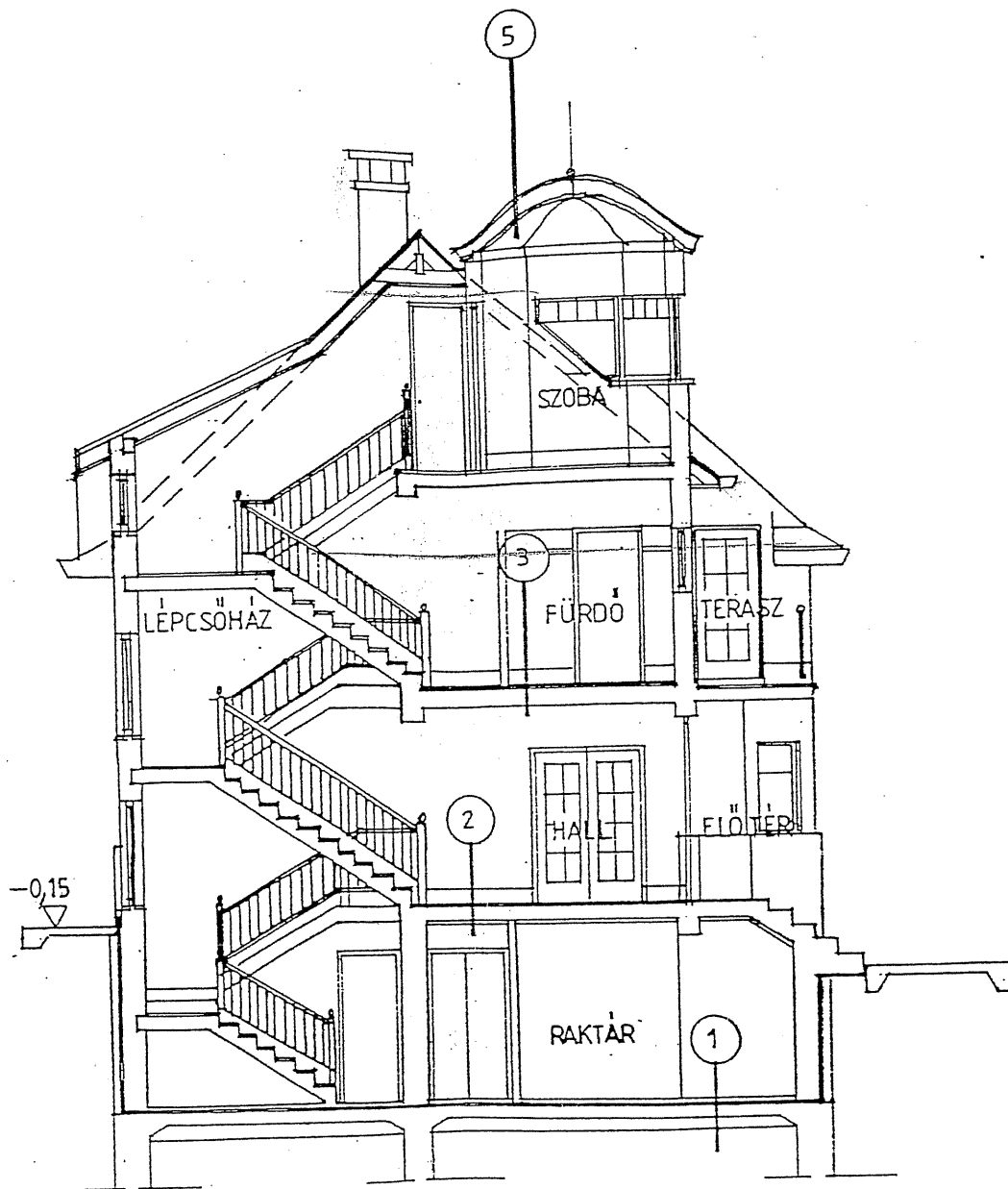

FŐKÉTŰSZ KFT. <b>TERVFELÜLVIZSGÁLAT</b> építési engedélyezési eljárásához	
Felülvizsgálat időpontja: 1998. 03. 06.	
Szakvélemény száma: 37/00084/98	
Felülvizsgálatot végezte: <i>[Signature]</i>	
Mű: 9.00-as: 9.70 sisakesücs gerinc <b>MEGFELELŐ</b>	Felülvizsgálatot ellenőrizte: <i>[Signature]</i>

▽ 6,00  
 zárófödém f.s.  
  
 ▽ 4,50  
 eresz  
  
 ▽ 3,00  
 emelet p.v.  
  
 ▽ ±0,00  
 földszint p.v.  
 ▽ -0,90  
  
 ▽ -2,70  
 pince pv.

**FIGYELM!**

A 27/1996 (X.30.) BM rendelet 11. §  
 (1) bekezdése értelmében az építési  
 (égéstermék elvezetők) kivitelezési terv  
 feltakarás előtti vizsgálatát a FŐKÉTŰSZ  
 KFT-vel el kell végeztetni!

No. 1	TERVFÁZIS / DESIGN PHASE <b>ÉPÍTÉSI ENGEDÉLYEZÉSI TERV</b>	DÁTUM / DATE 98.02.06.	TERV MEGNEVEZÉSE / PROJECT NAME <b>CSALÁDIHÁZ — BP. II. ÁCHIM ANDRÁS U. 23.</b>		LÉPTÉK / SCALE 1:100
<b>A+A STÚDIÓ KFT</b> 1025 BUDAPEST, TÖRÖKVÉSZ ÚT 145/A TEL. / FAX: 325-9032			KÉRESZTMETSZET JELEN TERV AZ A+A STÚDIÓ KFT SZELLEMI TULAJDONA / © A+A STUDIO LTD. TERSZÁM / PROJ.No. 98/01/01 SZERKESZTŐ / DRAFTSP. TERVEZŐ / DESIGNER ELLENŐR / CHECKED BY		RAJZSZÁM / DRAW No. <b>E-5</b> ÉPÍTETŐK: HUBAI ÁRPÁD DRNAGY-KOPPÁNYKORÉLIA
			SZERKESZTŐ / DRAFTSP. <i>[Signature]</i>	TERVEZŐ / DESIGNER ANNUS FERENC <i>[Signature]</i>	ELLENŐR / CHECKED BY <i>[Signature]</i>

FŐKÉTŰSZ KFT	
<b>TERVFELÜLVIZSGÁLAT</b>	
Építési engedélyezési szakirány	
Felülvizsgálat időpontja:	1998. 03. 06.
Szakvélemény/ száma:	37-00084/98
Felülvizsgálatot végőze:	<i>[Signature]</i>
Minősítés:	Felülvizsgálatot ellenőrizte:
<b>MEGFELELŐ</b>	<i>[Signature]</i>



MEGJEGYZÉS : RÉTEGRENDDET LÁSD A KERESZTMETSZETEN

**FIGYELÉS!**  
 A 27/1998 (X.30.) B.t. értelmében  
 (1) bekezdése értelmében a tervezés  
 (öbésztérmék elvezetők) kivitelezés előtti  
 eltekarrás előtti vizsgálatát a FŐKÉTŰSZ  
 KFT-vel el kell végeztetni!

No. 1	TERVFÁZIS/ DESIGN PHASE	ÉPÍTÉSI ENGEDÉLYEZÉSI TERV	DÁTUM/ DATE	98.02.06.	TERV MEGNEVEZÉSE / PROJECT NAME	CSALÁDIHÁZ – BP. II. ÁCHIM ANDRÁS U. 23.	LÉPTÉK/ SCALE	1:100
<b>A+A STÚDIÓ KFT</b>					HOSSZMETSZET		RAJZSZÁM/DRWG No.	É-6
1025 BUDAPEST, TÖRÖKVÉSZ ÚT 145/A					ELEN TERV AZ A+A STÚDIÓ KFT SZELLEMI TULAJDONA/ © A+A STUDIO LTD.		ÉPÍTETŐK: HUBAI ÁRPÁD	
TEL./ FAX: 325-9032			TERVSZÁM/PROJ.No.	98/01/01	SZERKESZTŐ/DRAFTSP.	TERVEZŐ/DESIGNER	ELLENŐR/CHECKED BY	DRNAGY-KOPPÁNYKORÉLIA
					ANNUS FERENC	<i>[Signature]</i>		

FŐKÉPÜSZ KFT.	
<b>TERVFEÜLVIZSGÁLAT</b>	
É. társ. engedélyezési szakasz	
Felülvizsgálat időpontja:	1998. 03. 06.
Szakvélemény / száma:	37-00084/98
Felülvizsgálatot végezte:	<i>[Signature]</i>
Minősítés:	Felülvizsgálatot ellenőrizte:
<b>MEGFELELŐ</b>	<i>[Signature]</i>



**FIGYELM!**  
 A 27/1996 (X.30.) B.t. rendel.  
 (1) bekezdése értelmében az építési  
 (égéstermék elvezetők) kivitelezés megkezdésénél  
 eltakarás előtti vizsgálatát a FŐKÉPÜSZ  
 KFT-vel el kell végeztetni!

No. 1	TERVFÁZIS / DESIGN PHASE	ÉPÍTÉSI ENGEDÉLYEZÉSI TERV	DÁTUM / DATE	98.02.06.	TERV MEGNEVEZÉSE / PROJECT NAME	CSALÁDIHÁZ — BP. II. ÁCHIM ANDRÁS U. 23.	LÉPTÉK / SCALE	1:100	
<b>A+A STÚDIÓ KFT</b> 1025 BUDAPEST, TÖRÖKVÉSZ ÚT 145/A TEL. / FAX: 325-9032					OLDALHOMLOKZAT ( É ) JELEN TERV AZ A+A STÚDIÓ KFT SZELLEMI TULAJDONA / © A+A STUDIO LTD.		RAJZSZÁM / DRWG No.	É-7	
			TERVSZÁM / PROJ.No.	98/01/01	SZERKESZTŐ / DRAFTSP.	ANNUS FERENC	TERVEZŐ / DESIGNER	ELLENŐR / CHECKED BY	ÉPÍTETŐK: HUBAI ÁRPÁD DRNAGY-KOFPÁNY KORNÉLIA