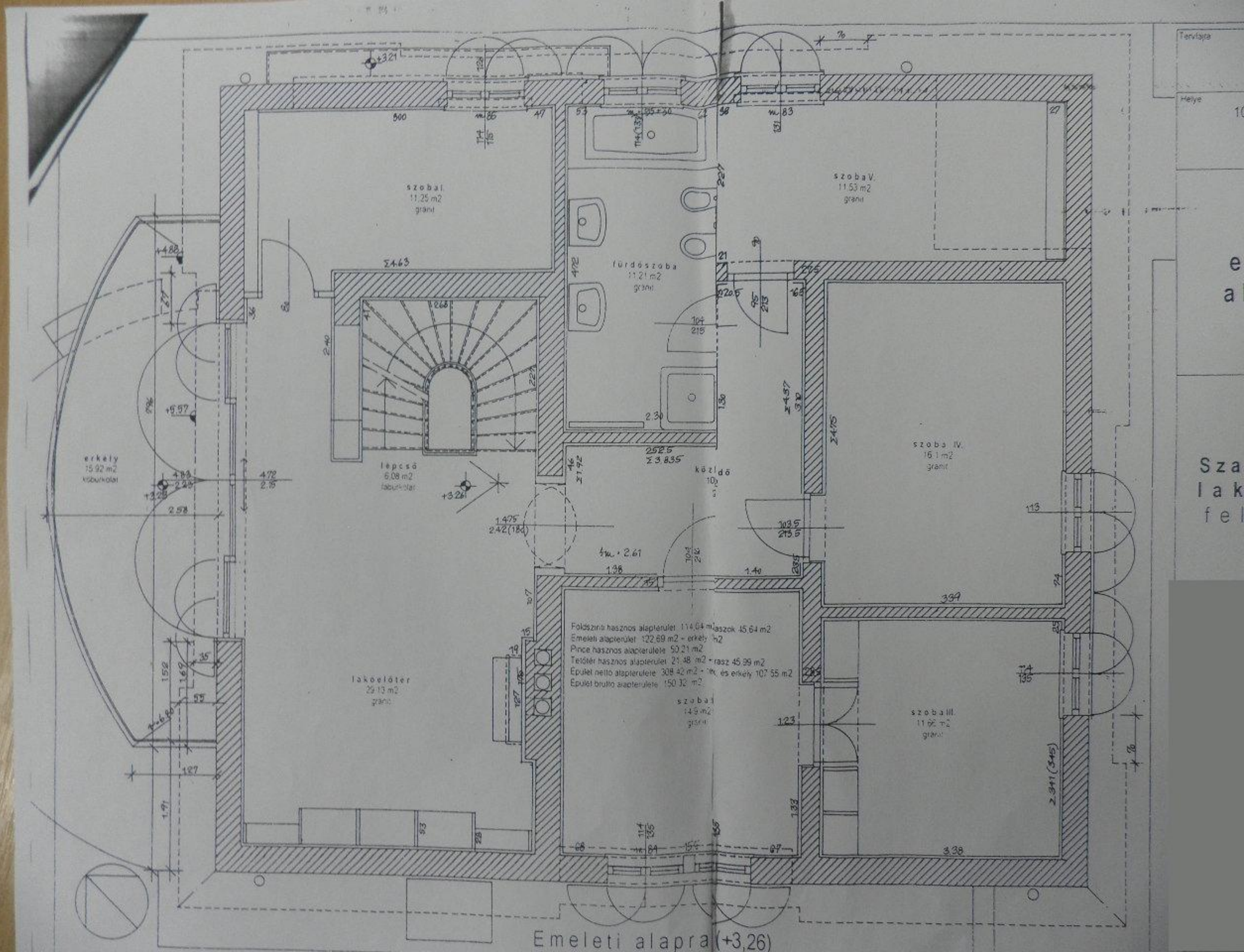

Tervfajta
Helye
szoba I.
11,25 m2
gránit
szoba V.
11,53 m2
gránit
fürdőszoba
11,21 m2
gránit
szoba IV.
16,1 m2
gránit
erkély
15,92 m2
lépcső
6,08 m2
lakóelőtér
29,13 m2
gránit
szoba III.
11,66 m2
gránit
Földszinti hasznos alapterület 114,64 m2
Emeleti alapterület 122,69 m2 + erkély
Pince hasznos alapterület 50,21 m2
Tetőtér hasznos alapterület 21,48 m2
Épület nettó alapterülete 308,42 m2
Épület brutto alapterülete 150,32 m2
Emeleti alapra (+3,26)